

【デイサービスプレゼンスの特徴】

自己決定

デイサービスプレゼンスでは、趣味活動や機能訓練など自分でする事は利用者様ご自身で決めていただきます。一緒にチャレンジしたいことを探し、実現に向け共に歩みます。

地域貢献

様々な人との交流の機会を設け、生きているんだという実感ができるよう支援していきます。地域の幼稚園・小学校等に当施設で作成した雑巾等を寄付したりと地域の繋がりを大切にします。被災地等への寄付も行います。

毎月外出・イベントの実施

季節に合わせた外出・行事を行い、非日常を味わうことで、生活に刺激を与え、いきいきとした生活を提供します。行事により一部費用負担がかかることがあります。



送迎可能な範囲

港南区

栄区

磯子区

戸塚区

詳細はお問い合わせください。

デイサービスプレゼンス

介護保険事業所番号

1473102224



〒234-0054

神奈川県横浜市港南区港南台3丁目22番11号

電話 045-374-3292

FAX 045-374-3293

URL <http://www.presence-care.com>

サービスのご利用に関するお問い合わせは

[担当] 池山まで

人と人の繋がりを
大切にし、必要とされる
存在、喜びを実感できる
社会を目指す



『みんなにやさしい介護のプロを目指す』

プロジェクト2019」表彰されました。

認定事業所となります。

【ごあいさつ】

お客様が、生活の中で目標・生きがいを見つけ、さまざまな取り組みを通して、楽しみをもって一日一日を過ごし、ご自分の存在の必要性に気付いていただく。私たちは、お客様の思いが達成できるようサポートさせていただきます。

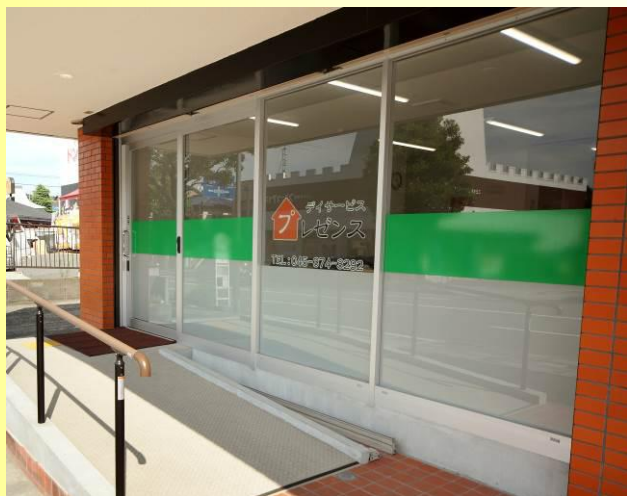

【見学について】

デイサービスプレゼンスでは随時、見学の対応を行っています。送迎も行っていますので、見学を希望される方は、当施設へ直接（電話045-374-3292）、もしくはケアマネージャー様を通してお申し込みください。



【1日のスケジュール】



8:30	送迎開始
9:20	到着 ●健康チェック ●FAST(脳梗塞の兆候確認) ●入浴 ●アクティビティー・機能訓練
12:00	口腔体操
12:10	昼食準備 ●お客様と一緒に準備
12:30	昼食
13:30	口腔ケア・休憩
14:30	趣味活動(外出等)
15:45	おやつ ●みんなで準備 ～ゆっくり談笑～
16:30	終了 送迎開始



写真は活動の様子です。

【サービス内容の案内】

営業日	月曜日から土曜日 (日曜日及び12月31日～1月3日は休業)
営業時間	8:30～17:30
施設運営時間	9:20～16:30
利用定員	10名/日

【ご利用料金】 ※記載されている内容は1割負担となります。2割負担の方は2を乗じた金額となり3割負担の方は3を乗じた金額となります。

介護度	利用者負担金額
要支援1	1,793円/月
要支援2	3,675円/月
要介護1	804円/日
要介護2	951円/日
要介護3	1,102円/日
要介護4	1,252円/日
要介護5	1,403円/日



※その他、介護保険に関わる自己負担金額は別紙(料金表)でご確認ください。

＜介護保険給付対象外サービス＞

・食費(おやつ代含む)	・・・	650円/日
・実施区域外の交通費	・・・	40円/km (往復距離×利用回数)
・オムツ代	・・・	200円/1枚
・施設運営時間外サービス	・・・	500円/30分 (希望時のみ)
・その他・行事等	・・・	実費 (利用者希望で提供した場合)